EXCELENTÍSSIMO SENHOR DOUTOR JUIZ DE DIREITO DA 01ª VARA CÍVEL DA COMARCA DE GUARULHOS DO ESTADO DE SÃO PAULO.

Recuperação Judicial
Autos n° 1027443-57.2016.8.26.0224

ORESTE NESTOR DE SOUZA LASPRO, nomeado Administrador Judicial nos autos da Recuperação Judicial requerida por **BRASIMPAR INDÚSTRIA METALÚRGICA - EIRELI** vem, respeitosamente, à presença de Vossa Excelência, com fulcro no artigo 22, II, "a" e "c" da Lei n° 11.101/2005 apresentar **Relatório das Atividades da Recuperanda** referente ao período de **abril a julho de 2018.**

1. Em consonância com o disposto nas alíneas "a" e "c", inciso II, do artigo 22 da Lei nº 11.101/05 – Lei de Recuperação de Empresas e Falências ("LREF"), o Administrador Judicial nomeado, submete à apreciação de V. Ex., o Relatório das Atividades, tomando-se como base as informações do período de abril a julho de 2018 da empresa **BRASIMPAR INDÚSTRIA METALÚRGICA - EIRELI**, doravante "Recuperanda".

2. Por fim, cabe observar que a Recuperanda é a responsável pelo fornecimento das informações acerca de suas atividades contempladas neste relatório inclusive sob as penas do artigo 171, da Lei 11.101/05.

Rua Major Quedinho, 111 - 18º andar - Consolação - São Paulo - SP - CEP 01050-030 - http://www.laspro.com.br
E-mail: adv@laspro.com.br - Fone: 0xx11 3211-3010 - Fax: 0xx11 3255-3727

I – DA SITUAÇÃO OPERACIONAL

3. A situação operacional é apresentada a partir dos documentos solicitados à Recuperanda conforme: **(A)** Situação Patrimonial; **(B)** Demonstração do Resultado do Exercício; **(C)** Funcionários; **(D)** Análise de Índices **(E)** Impostos; **(F)** Demais Relatórios.

A. Situação Patrimonial

4. Os Balanços Patrimoniais comparativos apresentados abaixo foram compilados dos balancetes disponibilizados pelos representantes da Recuperanda, contendo os meses de abril a julho de 2018.

5. Na rubrica “Disponível”, verificamos que houve um crescimento de 24% no período analisado, totalizando R$ 504.591,00 (quinhentos e quatro mil, quinhentos e noventa e um reais). Após análise das razões contábeis fornecidos do período podemos identificar que esse aumento nos valores da rubrica se deu, principalmente, pelos recebimentos advindos das contas de clientes.

6. Em “Clientes”, vimos um decréscimo em 48%, somando R$ 620.393,00 (seiscentos e vinte mil, trezentos e noventa e três reais). Não houveram conciliações de saldos do balancete com aos relatórios enviados devido à falta de totalização dos relatórios complementares.

7. Identificamos que a rubrica “Adiantamentos” tem crescido continuamente, na qual a variação do período de abril a julho de 2018 foi de 54%, com total de R$ 540.835,00 (quinhentos e quarenta mil, oitocentos e trinta e cinco reais), dos quais 88% referem-se a “adiantamentos diversos”, o qual questionamos. Ainda no grupo de não circulante, verifica-se uma rubrica de mesmo nome, que representa 38% do total do ativo não sendo possível visualizar a composição de seu saldo que monta em R$ 2.462.248,00 (dois milhões,

Rua Major Quedinho, 111 - 18º andar - Consolação - São Paulo - SP - CEP 01050-030 - http://www.laspro.com.br
E-mail: adv@laspro.com.br - Fone: 0xx11 3211-3010 - Fax: 0xx11 3255-3727

quatrocentos e sessenta e dois mil, duzentos e quarenta e oito reais) e não apresentou variação no ano.

8. O grupo de imobilizado aumentou seu saldo em aproximadamente R$ 4.000,00 (quatro mil reais), o qual verifica-se tratar-se de maquinas, equipamentos e ferramentas.

Em R$

Balanço Patrimonial	mar/18	abr/18	mai/18	jun/18	jul/18
Ativo	**6.550.336**	**6.512.641**	**6.443.235**	**6.532.308**	**6.499.076**
Circulante	**3.413.393**	**3.385.187**	**3.324.744**	**3.424.594**	**3.397.346**
Disponivel	327.244	407.881	564.917	575.902	504.591
Clientes	1.204.125	1.086.318	776.543	875.262	620.393
Adiantamentos	321.209	351.091	425.590	480.327	540.835
Adiantamento a fornecedores	24.010	22.827	37.865	22.035	28.741
Tributos a compensar	4.121	4.121	4.121	4.121	4.121
Estoque	1.492.071	1.471.950	1.479.710	1.435.952	1.672.673
Despesa antecipada	40.613	40.999	35.997	30.994	25.992
Não Circulante	**3.136.943**	**3.127.454**	**3.118.491**	**3.107.714**	**3.101.731**
Outros créditos	62.801	62.801	62.801	62.801	62.801
Adiantamentos diversos	2.462.248	2.462.248	2.462.248	2.462.248	2.462.248
Investimentos	55.892	56.409	56.909	57.409	57.958
Imobilizado	2.336.356	2.338.842	2.340.696	2.340.696	2.344.534
(-) Depreciação acumulada	- 1.793.893	- 1.806.383	- 1.817.701	- 1.828.978	- 1.839.348
Intangivel	13.538	13.538	13.538	13.538	13.538

9. No passivo, verificamos que houve aumento da rubrica “Fornecedores” em 77%, totalizando ao fim do período entre abril e julho de 2018 o valor de R$ 390.340,00 (trezentos e noventa mil, trezentos e quarenta reais), indo de acordo com o aumento dos estoques, indicando novas compras.

10. A rubrica “Tributos a recolher” apresenta o valor de R$ 4.869.453,00 (quatro milhões, oitocentos e sessenta e nove mil, quatrocentos e cinquenta e três reais), aumentou 13% entre os meses de abril a julho de 2018, e apresenta abertura conforme gráfico abaixo:

Rua Major Quedinho, 111 - 18º andar - Consolação - São Paulo - SP - CEP 01050-030 - http://www.laspro.com.br
E-mail: adv@laspro.com.br - Fone: 0xx11 3211-3010 - Fax: 0xx11 3255-3727

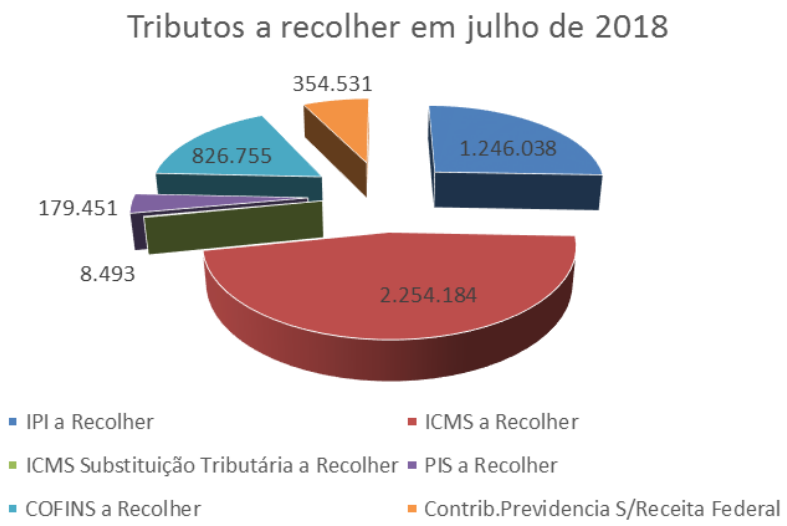

11. Nota-se que a Recuperanda apura seus resultados de forma trimestral, por isso a alínea de "resultados acumulados" se altera em alguns meses dessa análise. Considerando os resultados de anos anteriores, a Recuperanda apresenta até julho de 2018, prejuízos que montam em R$ 15.697.365,00 (quinze milhões, seiscentos e noventa e sete mil, trezentos e sessenta e cinco reais).

Em R$

Balanço Patrimonial	mar/18	abr/18	mai/18	jun/18	jul/18
Passivo	**6.550.336**	**6.512.641**	**6.443.235**	**6.532.308**	**6.499.076**
Circulante	**15.385.407**	**15.437.403**	**15.705.294**	**15.933.860**	**16.266.521**
Fornecedores	401.150	219.926	246.509	298.157	390.340
Tributos a recolher	4.067.931	4.291.175	4.497.635	4.664.119	4.869.453
Retenções na fonte a recolher	44.770	45.551	45.826	46.655	45.236
Obrigações trabalhistas	2.114.049	2.101.800	2.110.363	2.097.190	2.128.130
Outras contas a pagar	41.688	48.355	41.859	37.815	32.020
Emprestimos e financiamentos	82	-	-	35	-
Adiantamento a clientes	157.016	171.874	204.381	231.168	242.621
Provisões diversas	8.558.721	8.558.721	8.558.721	8.558.721	8.558.721
Não Circulante	**5.195.826**	**5.195.826**	**5.195.826**	**5.195.826**	**5.195.826**
Conta corrente	110.942	110.942	110.942	110.942	110.942
Emprestimos - RJ	3.004.811	3.004.811	3.004.811	3.004.811	3.004.811
Fornecedores - RJ	1.129.848	1.129.848	1.129.848	1.129.848	1.129.848
Emprestimos de terceiro	100.000	100.000	100.000	100.000	100.000
Contingência Trabalhistas	850.225	850.225	850.225	850.225	850.225
Patrimônio Líquido	**- 14.030.897**	**- 14.120.588**	**- 14.457.885**	**- 14.597.378**	**- 14.963.270**
Capital Social	100.000	100.000	100.000	100.000	100.000
Reserva de capital	634.095	634.095	634.095	634.095	634.095
(-) Prejuizo Acumulado	- 14.543.509	- 14.764.992	- 14.764.992	- 14.764.992	- 15.331.472
Resultado do Exercício	**- 221.483**	**- 89.691**	**- 426.988**	**- 566.481**	**- 365.893**

B. Demonstração do Resultado do Exercício

Rua Major Quedinho, 111 - 18º andar - Consolação - São Paulo - SP - CEP 01050-030 - http://www.laspro.com.br
E-mail: adv@laspro.com.br - Fone: 0xx11 3211-3010 - Fax: 0xx11 3255-3727

12. A demonstração do resultado está apresentada pela variação dos valores mensais dos resultados alcançados nos referidos meses de abril a julho de 2018 e com apresentação de saldo acumulado na coluna intitulada “2018”.

13. Comparamos os faturamentos de janeiro a julho de 2018, identificamos um aumento de 28% sobre o faturamento do mesmo período em 2017, finalizando o período com o valor de R$ 7.629.977 (sete milhões, seiscentos e vinte e nove mil, novecentos e setenta e sete reais).

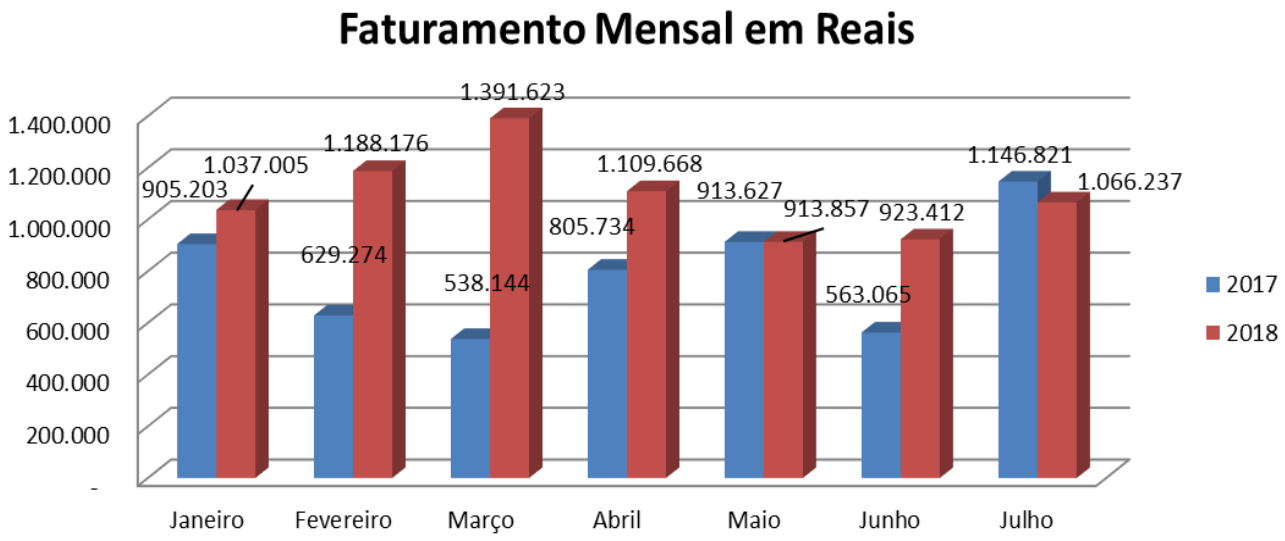

14. Os custos de produção e venda da Recuperanda consumiram 44%, totalizando R$ 2.185.796,00 (dois milhões, cento e oitenta e cinco mil, setecentos e noventa e seis reais), enquanto outros 42% foram consumidos pelas despesas com pessoal, no valor de R$ 2.089.435,00 (dois milhões, oitenta e nove mil, quatrocentos e trinta e cinco reais), do valor apurado de receita líquida no acumulado de 2018.

15. Considerando os resultados acumulados dos sete primeiros meses de 2018, a Recuperanda acumulou prejuízos que montam em R$ 1.153.856,00 (um milhão, cento e cinquenta e três mil, oitocentos e cinquenta e seis reais)

Rua Major Quedinho, 111 - 18º andar - Consolação - São Paulo - SP - CEP 01050-030 - http://www.laspro.com.br
E-mail: adv@laspro.com.br - Fone: 0xx11 3211-3010 - Fax: 0xx11 3255-3727

Em R$ - mensal

Demonstração do Resultado:	mar/18	abr/18	mai/18	jun/18	jul/18	2018
Receita Bruta	**1.391.623**	**1.109.668**	**913.857**	**923.412**	**1.066.237**	**7.629.977**
Receita	1.391.623	1.109.668	913.857	923.412	1.066.237	7.629.977
(-)Deducoes	- 8.549	- 22.647	- 27.108	- 23.897	- 20.093	- 135.384
(-) Impostos	- 455.068	- 352.752	- 301.319	- 306.437	- 355.669	- 2.488.445
Receita Líquida	**928.007**	**734.268**	**585.429**	**593.078**	**690.474**	**5.006.148**
(-)Custo	- 410.989	- 313.345	- 272.278	- 371.082	- 199.973	- 2.185.796
Resultado Operacional Bruto	**517.018**	**420.923**	**313.151**	**221.997**	**490.501**	**2.820.352**
Despesas Operacionais	**- 538.685**	**- 504.620**	**- 469.054**	**- 478.256**	**- 508.176**	**- 3.450.493**
Despesas E Receitas Operacionais	- 190.778	- 205.159	- 169.184	- 168.914	- 157.503	- 1.278.746
(-) Despesas tributarias	- 20.244	- 9.385	- 5.267	- 4.545	- 33.632	- 82.313
(-) Despesa com pessoal	- 327.662	- 290.075	- 294.602	- 304.796	- 317.041	- 2.089.435
Resultado Operacional Líquido	**- 21.667**	**- 83.697**	**- 155.902**	**- 256.259**	**- 17.675**	**- 630.140**
Despesas Financeiras	- 5.994	- 3.623	- 2.748	- 3.822	- 6.201	- 43.305
Receitas Financeiras	1.009	451	1.162	139	1.264	4.982
Resultado Financeiro	**- 4.985**	**- 3.172**	**- 1.586**	**- 3.683**	**- 4.936**	**- 38.323**
(-) Outras despesas operacionais	-	- 1	- 170.533	- 0	- 334.322	- 637.341
(-) Reversões diversas	82.207	6.480	-	130.570	-	219.257
(-) Despesas ñ dedutiveis	- 10.965	- 9.300	- 9.276	- 10.120	- 8.960	- 67.308
Resultado Não Operacional	**71.242**	**- 2.821**	**- 179.809**	**120.449**	**- 343.282**	**- 485.393**
Resultado antes do IR e CSLL	**44.590**	**- 89.691**	**- 337.297**	**- 139.493**	**- 365.893**	**- 1.153.856**
IRPJ e CSLL	-	-	-	-	-	-
Resultado Líquido do Exercício	**44.590**	**- 89.691**	**- 337.297**	**- 139.493**	**- 365.893**	**- 1.153.856**

C. Funcionários

16. Para o período analisado, os representantes da Recuperanda disponibilizaram: folha de pagamento dos funcionários, relatório de pensão alimentícia, guias de FGTS e INSS, GFIP, DARF de IRRF e de guia de contribuição previdenciária sobre a receita bruta. Porém não foram localizados os comprovantes das remunerações pagas aos colaboradores e encargos sociais.

17. Referente aos funcionários, a Recuperanda tem como média 86 funcionários no mês, tomando como base os últimos seis meses, de fevereiro de 2018 a julho do mesmo ano e apresentados na tabela abaixo.

Funcionários	fev/18	mar/18	abr/18	mai/18	jun/18	jul/18
Quantidade	86	88	84	87	86	85

Fonte: CAGED

Fonte: A partir de abril - SEFIP

Rua Major Quedinho, 111 - 18º andar - Consolação - São Paulo - SP - CEP 01050-030 - http://www.laspro.com.br
E-mail: adv@laspro.com.br - Fone: 0xx11 3211-3010 - Fax: 0xx11 3255-3727

D. Análise de Índices

18. O Índice de Liquidez Geral, que contempla os recursos e obrigações de curto e longo prazo, nos meses de abril a julho de 2018 é equivalente a R$ 0,28 (vinte e oito centavos) para cada real de dívida.

19. O Índice de Liquidez Corrente que considera valores somente de ativo e passivo circulantes, também apresenta queda, passando para R$ 0,21 (vinte e um centavos) para cada real devido no mês de julho.

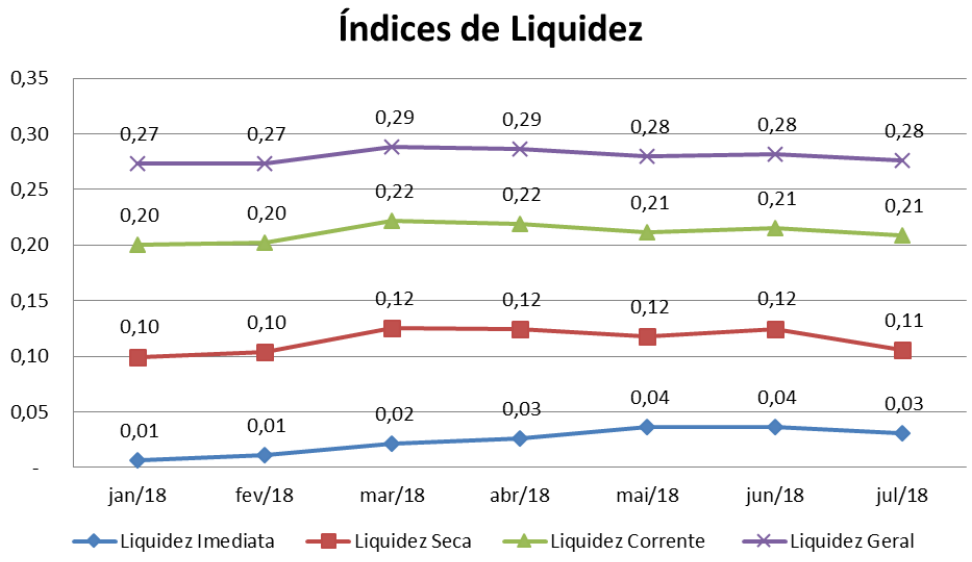

E. Impostos

20. Foram fornecidos e verificados os seguintes documentos referentes aos impostos no período analisado:

i. Apuração de impostos de IRPJ e CSLL referente ao 2° trimestre de 2018. Não houve tributos pois a Recuperanda apresenta prejuízo;

ii. Apuração de impostos de IPI, ICMS, PIS e CONFINS, referente aos meses de abril a julho de 2018, conciliados

Rua Major Quedinho, 111 - 18º andar - Consolação - São Paulo - SP - CEP 01050-030 - http://www.laspro.com.br
E-mail: adv@laspro.com.br - Fone: 0xx11 3211-3010 - Fax: 0xx11 3255-3727

com razão contábil e movimentação do balancete dos respectivos meses;

iii. Planilha de impostos retidos referente ao período de julho de 2018;

iv. Obrigações assessorias DCTF, GIA e SPED Fiscal devidamente conciliados com balancete e demais relatórios;

v. Comprovantes de impostos e tributos pagos devidamente contabilizados e conciliados.

F. Demais Relatórios

21. Os representantes da Recuperanda disponibilizaram os seguintes documentos complementares para os meses analisados:

- Planilha de adiantamentos de clientes, com posição mensal não condizente com o saldo da conta contábil;
- Relatório de clientes em aberto o qual não podemos efetuar conciliação por falta de totalização do relatório;
- Planilha de fornecedores e de adiantamentos a fornecedores condizentes com os saldos em contas;
- Demonstrativos de vendas, condiz com o apurado e registrado no livros de saída, também conciliado com o saldo contábil em balancete;
- Planilhas de compras, saldos distribuídos conforme tabela abaixo, onde também apresentamos as diferenças encontradas nos meses de abril e maio, as quais são imateriais;

Rua Major Quedinho, 111 - 18º andar - Consolação - São Paulo - SP - CEP 01050-030 - http://www.laspro.com.br
E-mail: adv@laspro.com.br - Fone: 0xx11 3211-3010 - Fax: 0xx11 3255-3727

Em R$

Relatórios	abr/18	mai/18	jun/18	jul/18
Compras	384.906,39	352.759,76	427.398,40	556.378,90
1.1.3.01.000002	62.478,85	82.672,67	76.366,27	68.258,30
1.1.3.02.000002	314.966,06	263.882,39	329.024,23	471.994,18
1.1.3.02.000003	380,00	760,00	81,86	445,94
1.1.3.02.000012	13.761,81	13.714,13	21.926,04	15.680,48
Diferenças	- 6.680,33	- 8.269,43	-	0,00

- Demonstração de fluxo de caixa de abril de 2018, onde nos mostram que os dois mais relevantes valores são: redução de fornecedores com R$ 180.040,58 (cento e oitenta mil e quarenta reais e cinquenta e oito centavos) e aumento em contas a pagar e provisões trazendo R$ 185.173,24 (cento e oitenta e cinco mil, cento e setenta e três reais e vinte e quatro centavos);
- Demonstração de fluxo de caixa de maio de 2018 indicando os dois maiores valores são de redução em contas a receber R$ 342.282,14 (trezentos e quarenta e dois mil duzentos e oitenta e dois reais e quatorze centavos) e aumento em contas a pagar e previsões com R$ 136.950,71 (cento e trinta e seis mil novecentos e cinquenta reais e setenta e um centavos);
- Demonstração de fluxo de caixa de junho de 2018 vemos que os dois maiores valores são R$ 99.862,68 (noventa e nove reais oitocentos e sessenta e dois mil e sessenta e oito reais) em contas a pagar e provisões e também aumento em contas a receber R$ 71.932,58 (setenta e um mil novecentos e trinta e dois reais e cinquenta e oito centavos);
- Demonstração de fluxo de caixa de julho de 2018 que nos indica que as duas maiores variações foram: redução em contas a receber R$ 266.321,35 (duzentos e sessenta e seis mil trezentos e vinte e um reais e trinta e cinco centavos) e aumento nos estoques R$ 236.720,54 (duzentos e trinta e seis mil setecentos e vinte reais e cinquenta e quatro centavos);

Rua Major Quedinho, 111 - 18º andar - Consolação - São Paulo - SP - CEP 01050-030 - http://www.laspro.com.br
E-mail: adv@laspro.com.br - Fone: 0xx11 3211-3010 - Fax: 0xx11 3255-3727

- Posição dos empréstimos condizentes com o contabilizado na alínea de "Empréstimos Financiamentos (RJ)" do balancete;
- Relação dos bens do imobilizado com suas taxas de depreciação e com seus saldos, condizentes com o que foi contabilizado. Identificamos que não há depreciação para a conta de "Edifícios e Construções" no balancete e também no relatório enviado;
- Razão contábil.

22. Analisando os fluxo de caixa comparativo de julho de 2017 e julho de 2018, identificamos um aumento de contas a receber e uma queda nos valor de estoque. Nas atividades de financiamento houve redução de empréstimos de terceiros para financiar o caixa.

Demonstração do Fluxo de Caixa - DFC (Método Indireto) em:	**jul/17**	**jul/18**
Fluxo de caixa das atividades operacionais		
Resultado do exercício/período	- 279.691	- 365.893
Ajustes para conciliar o resultado às disponibilidades geradas pelas atividades operacionais		
Depreciação	14.340	10.370
Aumento/Redução variações no ativo e passivo		
Aumento em contas a receber	- 154.851	266.321
Aumento nos estoques	36.016	- 236.721
Redução/Aumento em fornecedores	94.583	85.478
Aumento em contas a pagar e provisões	212.746	168.937
Disponibilidades líquidas geradas pelas atividades operacionais	**10.250**	**- 165.875**
Fluxo de caixa de investimento		
Compras de imobilizado	-	-
Aquisição de ações/cotas	-	-
Recebimentos por vendas de ativo permanentes	-	-
Juros recebidos de contratos de mútuo	-	-
Disponibilidades líquidas geradas pelas atividades de investimento	**-**	**-**
Fluxos de caixa das atividades e financiamentos	**-**	**-**
Empréstimos tomados	69.285	- 35
Disponibilidades líquidas geradas pelas atividades de financiamento	**69.285**	**- 35**
Redução/Aumento nas disponibilidades	**- 7.573**	**- 71.541**
Inicio do período	**43.266**	**575.902**
Final período	**35.694**	**504.361**

Rua Major Quedinho, 111 - 18º andar - Consolação - São Paulo - SP - CEP 01050-030 - http://www.laspro.com.br
E-mail: adv@laspro.com.br - Fone: 0xx11 3211-3010 - Fax: 0xx11 3255-3727

II – DILIGENCIA

Data: 14/06/18.

Local: Escritório e Fábrica - Rua Amélia Lago, nr.200 – CEP.07031-190 – Bairro Ponte Grande - Guarulhos – SP.

Responsável: Sr. José Felício Brunetto / Sr. Celso

Preposto: Pedro Roberto da Silva

23. O preposto do Administrador Judicial foi recepcionado pelo Sr. José Felício Brunetto, sócio proprietário, e pelo Sr. Celso, responsável pela área financeira.

24. Segundo esclarecido Brasimpar mantém o quadro de funcionários estável, com salários e encargos em dia e que irá pagar a 3ª (terceira) e última parcela do abono negociado com o sindicato, ao decorrer dos próximos dias.

25. Com relação aos fornecedores, as compras estão sendo efetuadas à vista. O prazo médio de faturamento é de 45 dias e a inadimplência é praticamente inexistente, pois recebimentos em atrasos geralmente são quitados poucos dias após o vencimento.

26. Com relação aos bancos, a situação também está estável, pois estão sendo quitados. Por fim, afirmaram que estão confiantes com a recuperação da empresa e que o atual maior problema tem relação com à margem de rentabilidade.

Sr. José (à esq.) e Sr. Celso **Sala de Reunião**

Rua Major Quedinho, 111 - 18º andar - Consolação - São Paulo - SP - CEP 01050-030 - http://www.laspro.com.br
E-mail: adv@laspro.com.br - Fone: 0xx11 3211-3010 - Fax: 0xx11 3255-3727

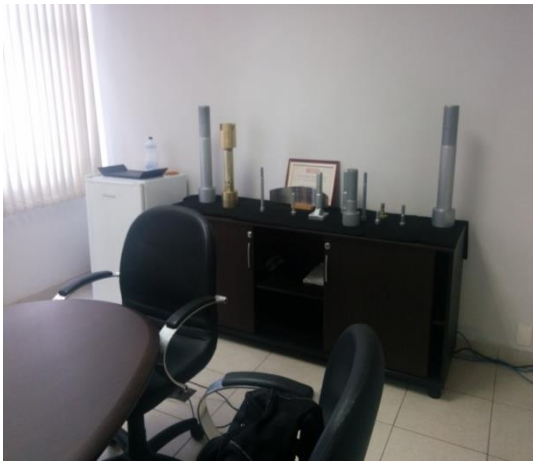

Financeiro

Segurança do Trabalho

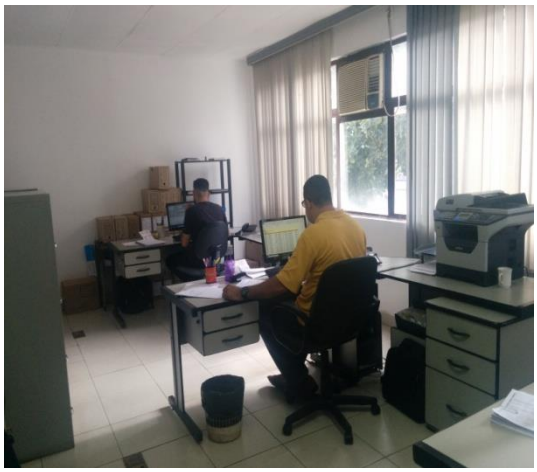

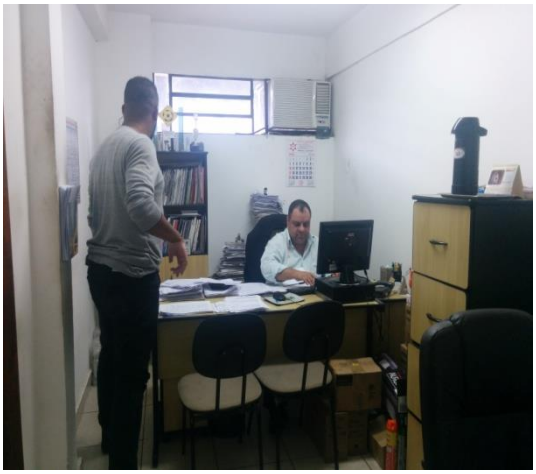

Departamento Comercial

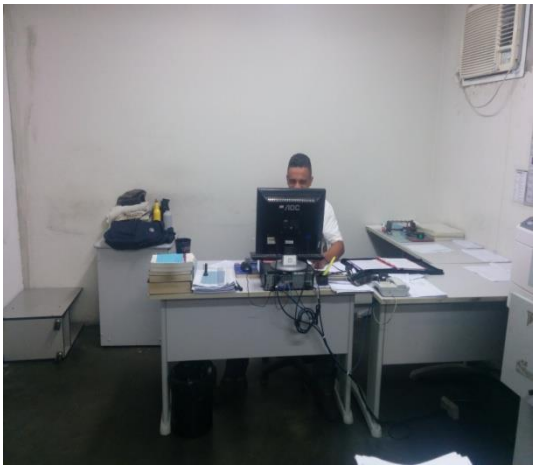

Cozinha

Refeitório

Rua Major Quedinho, 111 - 18º andar - Consolação - São Paulo - SP - CEP 01050-030 - http://www.laspro.com.br
E-mail: adv@laspro.com.br - Fone: 0xx11 3211-3010 - Fax: 0xx11 3255-3727

Recepção

Saída de Mercadorias

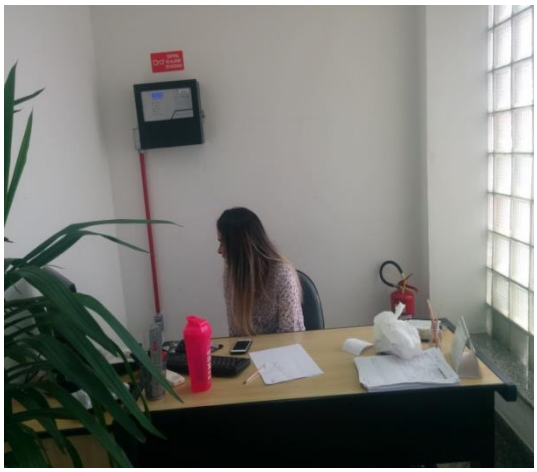

Estacionamento

Relógio de Ponto

Fachada

Rua Major Quedinho, 111 - 18º andar - Consolação - São Paulo - SP - CEP 01050-030 - http://www.laspro.com.br
E-mail: adv@laspro.com.br - Fone: 0xx11 3211-3010 - Fax: 0xx11 3255-3727

Fábrica

Rua Major Quedinho, 111 - 18º andar - Consolação - São Paulo - SP - CEP 01050-030 - http://www.laspro.com.br
E-mail: adv@laspro.com.br - Fone: 0xx11 3211-3010 - Fax: 0xx11 3255-3727

Estoque

Matéria Prima

Preposto: Pedro Roberto da Silva

Rua Major Quedinho, 111 - 18º andar - Consolação - São Paulo - SP - CEP 01050-030 - http://www.laspro.com.br
E-mail: adv@laspro.com.br - Fone: 0xx11 3211-3010 - Fax: 0xx11 3255-3727

III – DO ENCERRAMENTO

27. Ratificamos a solicitação feita em nosso relatório anterior (fls. 12768-1278) quanto:

- A abertura da conta “Adiantamentos Diversos” no balancete, para melhor visualização da origem do saldo;
- Informar o motivo da “Demonstração de Fluxo de Caixa” não evidenciar as aquisições de imobilizado em março de 2018.
- Esclarecer o porquê do estorno de PCLD.

28. Sendo do que tinha para o momento, este Administrador Judicial se coloca à disposição deste Douto Juízo e Ilustre Cartório para quaisquer esclarecimentos que se façam necessário.

Termos em que, pede deferimento.
São Paulo, 14 de setembro de 2018.

Oreste Nestor de Souza Laspro
Administrador Judicial
OAB/SP n° 98.628

Rua Major Quedinho, 111 - 18º andar - Consolação - São Paulo - SP - CEP 01050-030 - http://www.laspro.com.br
E-mail: adv@laspro.com.br - Fone: 0xx11 3211-3010 - Fax: 0xx11 3255-3727